

WOHNART.

einrichten | wohnen | leben



Top Qualität - Super Preis

Wohnprogramm - WA 1018

Ausführung: Vorschlag 05
417 Lack salbei + 127 Eiche milk
BHT: ca. 380 x 198 x 35/45 cm

Zubehör und Beleuchtung gegen Aufpreis erhältlich.

WOHNART.

einrichten | wohnen | leben



Top Qualität - Super Preis

Wohnprogramm - WA 1018

Ausführung: Vorschlag 09
494 LLack canagrau
BHT: 205,2 x 92,6 x 45 cm

Zubehör gegen Aufpreis erhältlich.

S. 2 - 4	Programminformationen
S. 5	Hochglanzlackierung
S. 6 - 7	Griffvarianten, Sockelvarianten, Abdeckblattvarianten
S. 8 - 12	Vorschläge
S. 13 - 20	Korpuselemente, Vitrinen
S. 21 - 28	Elemente für die individuelle Planung
S. 29 - 30	technisches Zubehör
S. 31	Tische



WA 1018 - das Design

Das WA 1018-Wohnprogramm setzt auf Kontraste: Sinnlich runde Formen an den seitlichen Wangen im Gegensatz zu feinen, klaren Linien an der Korpusfront und am filigranen Abdeckblatt. Spannend ist auch der Material-Mix aus Glas, Lack und edlem Echtholz furnier.

Das Programm steht für kompakte, starke Einzelmöbel, die am besten als Solitäre ihre Wirkung im Raum entfalten.

- Für den Wohn- und Essbereich: Schränke, Vitrinen, Sideboards, Kommoden
- Für die Küche: Anrichte, Buffetschrank



Abdeckblatt Holz 10 mm oder Glas 6 mm



Abschlussseiten 26 mm

WA 1018 - das System

- 7 Höhen, 7 Breiten, 2 Tiefen (siehe technische Hinweise)
- die Korpusse sind innen wie außen komplett lackiert bzw. furniert
- die Fronten sind vorschlagend
- Standversion, hängend, mit Kufen oder Füßen

- 3 verschiedene Abdeckblattvarianten:
- 10 mm lackiert oder furniert sowie 6 mm Glas lackiert oder gefrostet lackiert
- Griffe: die Fronten werden standardmäßig grifflos mit der Push-to-Open Technik gefertigt

WA 1018 - Licht-Akzente

- Stimmungsvolle Akzente setzt die indirekte Beleuchtung
- optional für die Vitrinenfächer erhältlich
- optional kann sie hinter Sideboards und Kommoden angebracht werden

- Lichtspektrum: reicht von warmen bis zu kaltem Licht
- Licht lässt sich stufenlos anpassen
- Die Bedienung von Dimmung und Lichtfarbe im stufenlosen Wechsel erfolgt per Fernbedienung

WA 1018 - Technische Hinweise

Höhen

Raster	Höhe in cm inkl. Drehfüße (1,8 cm) zzgl. Abdeckblatt (0,6 / 1 cm)
6	= 216,6
5,5	= 200,3
4	= 146,2
3	= 110,1
2,5	= 92,0
2	= 74,0
1,5	= 55,9
1	= 37,9 (Unterteil)
Standardfuß 1,8 cm	

Tiefen

	35-er	45-er
Korpus	32,6 cm	42,6 cm
Einlegeboden	30,0 cm	40,0 cm
Einlegeboden hinter Klappe	24,0 cm	34,0 cm
Glas-Einlegeboden	29,5 cm	39,5 cm
Lichte Tiefe	30,6 cm	30,6 cm
Abdeckblatt	35,0 cm	45,0 cm

Breiten

	40	50	60	80	100	120	140
Außenmaß	40,0 cm	40,0 cm	60,0 cm	80,0 cm	100,0 cm	120,0 cm	140,0 cm
Innenmaß	36,2 cm	36,2 cm	56,2 cm	76,2 cm	96,2 cm	116,2 cm	136,2 cm
bei Mittelseite	-	-	-	-	2x 46,2 cm	2x 56,2 cm	2x 66,2 cm
zzgl. Abschlusseite (2,6 cm) links und rechts außen							
Maximale Länge Abdeckblatt 1,0 cm:			315,2 cm				
Maximale Länge Glasabdeckblatt 0,6 cm:			305,2 cm				

WA 1018- Planungshinweise

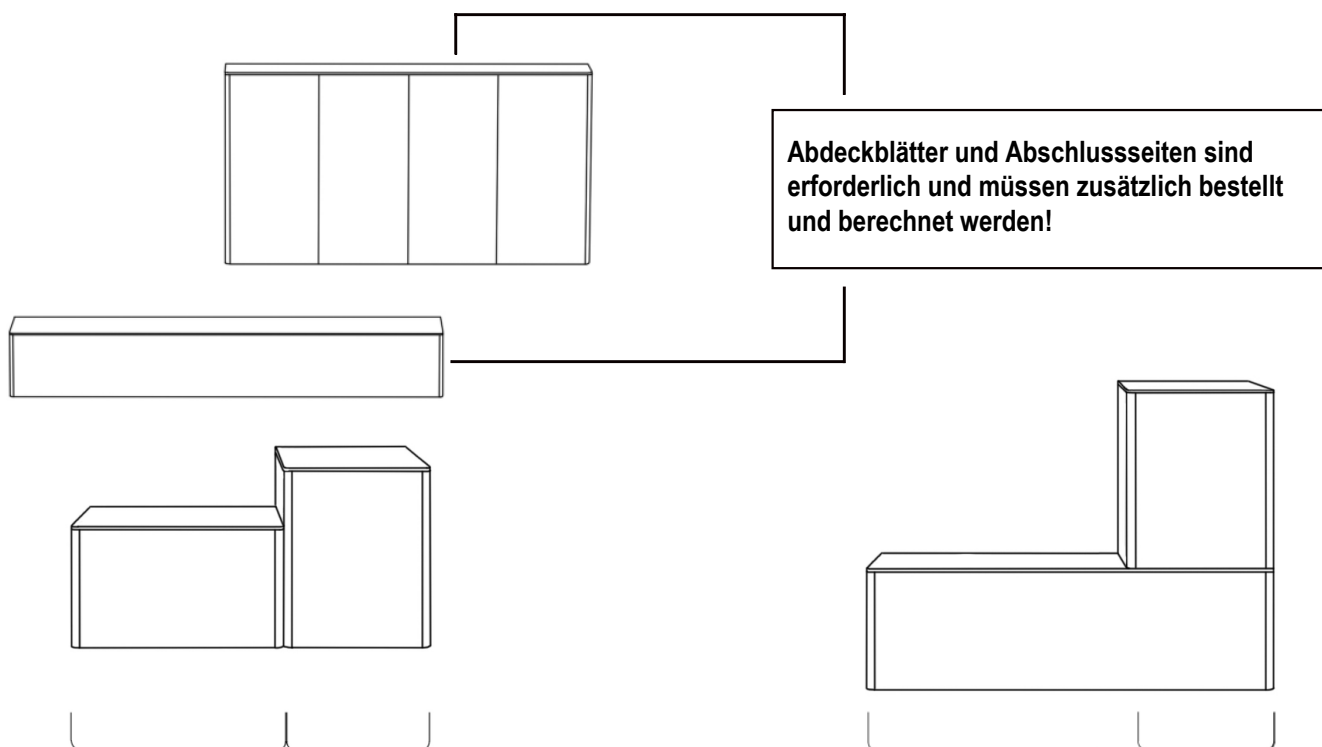

- 2x Abschlusseiten, wenn Sie mehrere Korpen unterschiedlicher Höhe nebeneinander planen möchten

- 1 durchgehendes Abdeckblatt Holz (10 mm), wenn Sie mehrere Korpen aufeinander stapeln möchten (nicht bei Glas möglich!)

Die Oberflächen

Preisgruppe 11

Furnier

- 103 Wildeiche
- 121 Eiche anthrazit
- 124 Wildeiche coffee
- 125 Kernbuche
- 127 Eiche milk
- 129 Eiche sahara
- 153 Eiche grau

Glattlack

- 419 blütenweiß (RAL 9010)

Preisgruppe 22

Furnier

- 102 Ethno Eiche (astig)
- 115 Nussbaum natur
- 132 Kirschbaum hell
- 143 Kirschbaum cognac

Preisgruppe 22

Glattlack

- 405 muschelgrau
- 407 steingrau
- 408 terra
- 409 magnolia
- 411 onyxgrau
- 417 salbei
- 420 verkehrsweiß (RAL9016)
- 432 pacificblau
- 435 schwarzblau
- 437 quarz
- 439 schwarz
- 454 orientrot
- 465 sienna
- 467 bordeaux
- 469 kaschmir
- 474 mocca
- 475 sky
- 477 indisch rot
- 490 curry
- 494 canagrau
- 495 petrol
- 496 superlemon

Ausführungen Alurahmentür:

- 401 schwarz - Glas grau spezial
- 404 alu - Klarglas optiwhite
- 407 steingrau - Klarglas optiwhite
- 408 terra - Klarglas optiwhite
- 409 magnolia - Klarglas optiwhite
- 411 onyxgrau - Klarglas optiwhite
- 419 blütenweiß - Klarglas optiwhite
- 420 verkehrsweiß - Klarglas optiwhite
- 437 quarz - Klarglas optiwhite
- 465 sienna - Klarglas optiwhite
- 469 kaschmir - Klarglas optiwhite

Für eine Type in Ausführungen aus unterschiedlichen Preisgruppen wird komplett die höhere Preisgruppe berechnet.

Sonderfarben (Gilt nicht für Hochglanzsondertöne):

Wenn Sie andere Wünsche haben, suchen Sie sich Ihre Wunschfarbe nach der RAL - Sikkens - oder NCS Karte aus.

Mehrpreis pro Farbe

zzgl. 10% auf den Warenwert der Teile mit Sonderfarbe:

Art.-Nr. 7733

Art.-Nr. 7734

Beispiel:

Hochglanzlackierung

(Sonderfarben in Hochglanz auf Anfrage)

Aufpreise für Hochglanzoberflächen (Fronten, Wandpaneele, Korpusaußenseiten und Abdeckblätter)
auf die jeweilige Preisgruppe

Fronten (1 Fläche)	Höhe	Breite	Art.-Nr.	Preis	Breite	Art.-Nr.	Preis	Breite	Art.-Nr.	Preis	Breite	Art.-Nr.	Preis
pro Schub, Klappe oder Tür	1R	40 - 50 cm	7750		60 - 70 cm	7751		80-100 cm	7752		120-140 cm	7753	
	1,5R	40 - 50 cm	7729		60 - 70 cm	7766					160-180 cm	7742	
pro Tür	2R	40 - 50 cm	7754		60 - 70 cm	7755					120 cm	7841	
pro Tür	2,5R	40 - 50 cm	7721		60 - 70 cm	7723							
pro Tür	3R	40 - 50 cm	7756		60 - 70 cm	7757							
pro Tür	4R	40 - 50 cm	7744		60 - 70 cm	7745							
pro Tür	5R	40 - 50 cm	7758		60 - 70 cm	7760							
pro Tür	5,5R	40 - 50 cm	7725		60 - 70 cm	7726							
pro Tür	6R	40 - 50 cm	7746		60 - 70 cm	7762							
zusätzl. Abschlussseiten (nur 1 Fläche)	Höhe	Tiefe	Art.-Nr.	Preis	Tiefe	Art.-Nr.	Preis						
pro Seite	1R	35 cm	7501		45 cm	7521							
pro Seite	1,5R	35 cm	7507		45 cm	7527							
pro Seite	2R	35 cm	7502		45 cm	7522							
pro Seite	2,5R	35 cm	7508		45 cm	7528							
pro Seite	3R	35 cm	7503		45 cm	7523							
pro Seite	4R	35 cm	7504		45 cm	7524							
pro Seite	5R	35 cm	7505		45 cm	7525							
pro Seite	5,5R	35 cm	7509		45 cm	7529							
pro Seite	6R	35 cm	7506		45 cm	7526							
Abdeckblätter (nur 1 Fläche)	Tiefe	Breite	Art.-Nr.	Preis	Breite	Art.-Nr.	Preis	Breite	Art.-Nr.	Preis			
pro Abdeckblatt	35 cm	bis 125,2 cm	7820		bis 245,2 cm	7821		bis 315,2 cm	7822				
pro Abdeckblatt	45 cm	bis 125,2 cm	7823		bis 245,2 cm	7824		bis 315,2 cm	7825				
Wandpaneele (1 Fläche)	Höhe	Breite	Art.-Nr.	Preis	Breite	Art.-Nr.	Preis	Breite	Art.-Nr.	Preis	Breite	Art.-Nr.	Preis
pro Paneel	bis 1R	100-120 cm	7775		bis 140 cm	7776		bis 180 cm	7777		bis 260 cm	7778	
pro Paneel	bis 2R	100-120 cm	7779		bis 140 cm	7780		bis 180 cm	7781		bis 260 cm	7782	
pro Paneel	bis 2,5R	100-120 cm	7783		bis 140 cm	7784		bis 180 cm	7785		bis 260 cm	7786	
pro Paneel	bis 3R	100-120 cm	7787		bis 140 cm	7788		bis 180 cm	7789		bis 260 cm	7790	
Wandborde (nur 1 Fläche u. 3 Kanten) 40 mm stark	Tiefe	Breite	Art.-Nr.	Preis	Breite	Art.-Nr.	Preis	Breite	Art.-Nr.	Preis	Breite	Art.-Nr.	Preis
	24,7 cm	bis 100 cm	7829		bis 120 cm	7834		bis 180 cm	7835		bis 240 cm	7838	
Hochglanzpflegeset		Art.-Nr.	7700										



Abschlussseite 26 mm

Griffvarianten

Standard

Nr. 97



unsichtbarer
Pushbeschlag

Wahlweise sind folgende Griffalternativen möglich:

Nr. 61

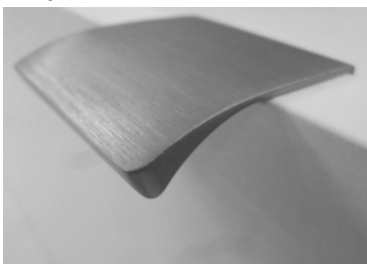

geschwungener Griff

alu, chrom oder schwarz matt
40 mm

für Elemente bis 4 Raster Höhe:
Der Griff wird immer oben mittig angebracht

Nr. 55

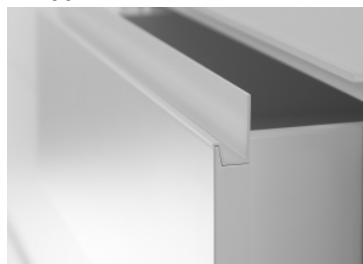

Griffnut Metall

alu oder lackiert (alle Ausführungen)
für Klappen, Schübe und Türen bis einschließlich 4 Raster
(144,4 cm) Höhe.

Breite	40 - 80 cm	100 - 140 cm	160 cm
Art.-Nr.	27730	27731	27732

Mehrpreis für Sonderanfertigungen

Höhen-, Breiten- und Tiefenkürzungen

bei Elementen mit Türen und Klappen	Art.-Nr.	97710
bei Elementen mit Schubkästen (nur Breitenkürzung möglich)	Art.-Nr.	97711

Sockelvarianten

Standardfuß Drehfuß, 18 mm höhenverstellbar



Kufe Nr. 1

Ausführung chrom
höhenverstellbar
(können bei Bedarf herausgedreht werden)
(1 Stück)



	Tiefe	35 cm	45 cm
Höhe	Art.-Nr.	27854	27855
12 cm	PG 10		

Ab einer Korpusbreite von 120 cm wird ein Mittelfuß mitgeliefert
Kufen für mehrere Einzelelemente nur in Verbindung mit Platte
lieferbar, siehe unten.

Zylinderfuß Nr. 1

Ausführung chrom
höhenverstellbar
Durchmesser: 25 mm



	Höhe	1 Stück	2 Stück
12 cm	Art.-Nr.	27891	27892
	PG 10		

Ab einer Korpusbreite von 120 cm wird ein Mittelfuß mitgeliefert
Füße für mehrere Einzelelemente nur in Verbindung mit Platte
lieferbar, siehe unten.

Platte für Kufen oder Füße (maximale Länge 260 cm)

19 mm stark
Für mehrere Einzelelemente, Low-, Side- und Highboards, Ausführung weiß mit schwarzen Kanten

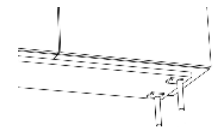

für Korpustiefe	Breite bis	mit Mittelfuß			mit 2 Mittelfüßen		
		105 cm	125 cm	165 cm	205 cm	245 cm	265 cm
35 cm	Art.-Nr.	27872	27874	27876	27878	27880	27882
	PG 10						
45 cm	Art.-Nr.	27873	27875	27877	27879	27881	27883
	PG 10						

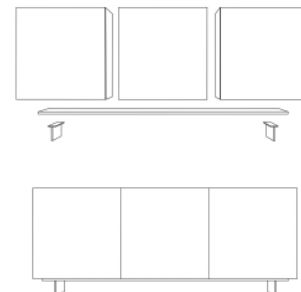

Die Platte springt vorn und seitlich jeweils 5 cm gegenüber dem Korpus zurück.

Abdeckblattvarianten

10 mm furniert oder lackiert



6 mm Glas farbig lackiert
oder Glas gefrostet farbig lackiert



Vorschläge

Vorschlag 01

PG 10 PG 20

Anzahl	Art.-Nr.	Bezeichnung
1	21065	Korpus, 2 Busschiebetüren 1,5R 240B 45T
1	26096	Schubkastenblock, 60B 45T
2	92022	Abschlussseite, 26 mm, 1,5R
1	97415	Glasabdeckblatt, 6 mm
1	27701	Schwerlasthängebeschlag

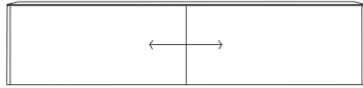

Breite: 245,2 cm
Höhe: 54,7 cm
Tiefe: 45 cm

Vorschlag 13

PG 10 PG 20

Anzahl	Art.-Nr.	Bezeichnung
1	92444	Korpus, 1 Tür, 1 Einlegeboden, 1,5R 60B 35T
1	92474	Korpus, 3 Schubkästen, 1,5R 80B 35T
1	92448	Korpus, 2 Türen, Mittelseite, 1,5R 120B 35T
1	27882	Platte für Kufen, 19 mm, 35T
3	27854	Kufe, chrom, 12 cm hoch, 35T
2	92012	Abschlussseite, 26 mm, 1,5R
1	92316	Abdeckblatt, 10 mm

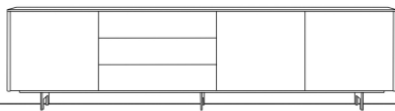

Breite: 265,2 cm
Höhe: 69 cm
Tiefe: 35 cm

Vorschlag 03

PG 10 PG 20

Anzahl	Art.-Nr.	Bezeichnung
2	92449	2 Türen, je 1 Einlegeboden 1 Mittelseite, 1,5 R 120B 45T
1	27881	Platte für Kufen, 19 mm hoch, 45T
3	27855	Kufe, chrom, 12 cm hoch, 45T
2	92022	Abschlussseite, 26 mm, 1,5R
1	97415	Glasabdeckblatt, 6 mm

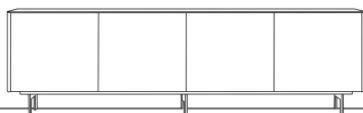

Breite: 245,2 cm
Höhe: 68,6 cm
Tiefe: 45 cm

Vorschlag 15

PG 10 PG 20

Anzahl	Art.-Nr.	Bezeichnung
1	21064	Sideboard, 2 Busschiebetüren 1,5R 200B 45T
1	92477	Korpus, 3 Schubkästen 1,5R 100B 45T
2	92022	Abschlussseite, 26 mm, 1,5R
1	92327	Abdeckblatt, 10 mm
2	27701	Schwerlasthängebeschlag



Breite: 305,2 cm
Höhe: 55,1 cm
Tiefe: 45 cm

Vorschläge

Vorschlag 08

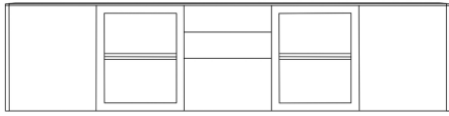

Breite: 305,2 cm
 Höhe: 73,2 cm
 Tiefe: 45 cm

Anzahl	Art.-Nr.	Bezeichnung	PG 10	PG 20
2	92505	Korpus, 1 Tür, 1 Einlegeboden 2R 60B 45T	á	á
2	92515	Korpus, 1 Alurahmentür / Glas 2R 60B 45T	á	á
1	92533	Korpus, 2 Schubkästen, 1 Großraumschubkasten, 2R 60B 45T		
2	92023	Abschlussseiten, 26 mm, 2R	á	á
1	92327	Abdeckblatt, 10 mm		

Vorschlag 12

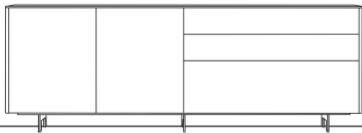

Breite: 245,2 cm
 Höhe: 87,1 cm
 Tiefe: 35 cm

Anzahl	Art.-Nr.	Bezeichnung	PG 10	PG 20
1	92508	Korpus, 2 Türen, 1 Mittelseite, 2R 120B 35T		
1	92538	Korpus, 2 Schubkästen, 1 Großraumschubkasten, 2R 120B 35T		
1	27880	Platte für Kufen, 19 mm, 35T		
3	27854	Kufen, chrom, 12 cm hoch, 35T	á	á
2	92013	Abschlussseite, 26 mm, 2R	á	á
1	92315	Abdeckblatt, 10 mm		

Vorschlag 16

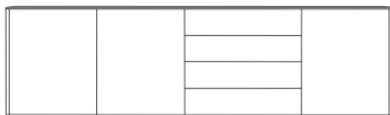

Breite: 265,2 cm
 Höhe: 73,2 cm
 Tiefe: 45 cm

Anzahl	Art.-Nr.	Bezeichnung	PG 10	PG 20
1	92509	Korpus, 2 Türen, 1 Mittelseite 2R 120B 45T		
1	92555	Korpus, 4 Schubkästen 2R 80B 45T		
1	92505	Korpus, 1 Tür, rechts, 1 Einlegeboden, 2R 60B 45T		
2	92023	Abschlussseite, 26 mm, 2R	á	á
1	97516	Abdeckblatt, 6 mm, gefrostet		

Vorschlag 09

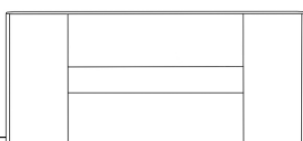

Breite: 205,2 cm
 Höhe: 92,6 cm
 Tiefe: 45 cm

Anzahl	Art.-Nr.	Bezeichnung	PG 10	PG 20
2	92561	Korpus, 1 Tür, 2 Einlegeböden, 2,5R 40B 45T	á	á
1	92469	Korpus, 1 Schubkasten, 1 Großraumschubkasten, 1,5R 120B 45T		
1	92407	Korpus, 1 Klappe, mit Gasdruckfeder 1 Mittelseite, 1R 120B 45T		
2	92024	Abschlussseiten, 26 mm, 2,5R	á	á
1	97514	Abdeckblatt, 6 mm, gefrostet		

Vorschläge

Vorschlag 17

PG 10 PG 20

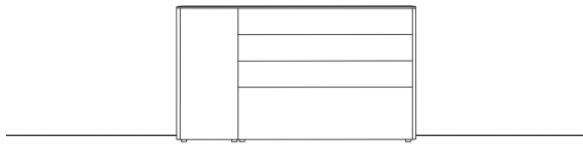

Breite: 165,2 cm
Höhe: 93 cm
Tiefe: 45 cm

Anzahl	Art.-Nr.	Bezeichnung	PG 10	PG 20
1	92561	Korpus, 1 Tür, 2 Einlegeböden 2,5R 40B 45T		
1	92437	Korpus, 2 Schubkästen, 1R 120B 45T		
1	92469	Korpus, 1 Schubkasten, 1 Groß- raumschubkasten, 1,5R 120B 45T		
2	92024	Abschlussseiten, 26 mm, 2,5R	á	á
1	92324	Abdeckblatt, 10 mm		

Vorschlag 19

PG 10 PG 20

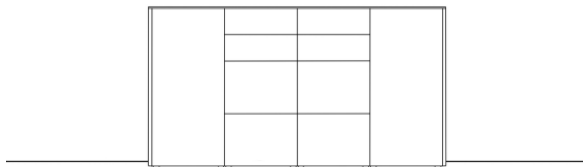

Breite: 205,2 cm
Höhe: 111,1 cm
Tiefe: 45 cm

Anzahl	Art.-Nr.	Bezeichnung	PG 10	PG 20
2	92603	Korpus, 1 Tür, 2 Einlegeböden, 3R 50B 45T	á	á
2	92631	Korpus, 2 Schubkästen, 2 Groß- raumschubkästen, 3R 50B 45T	á	á
2	92025	Abschlussseiten, 26 mm, 3R	á	á
1	92324	Abdeckblatt, 10 mm, 45T		

Vorschlag 18

PG 10 PG 20

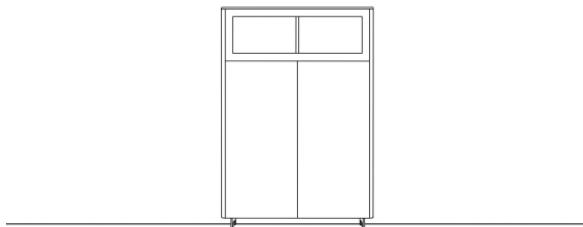

Breite: 105,2 cm
Höhe: 157,4 cm
Tiefe: 35 cm

Anzahl	Art.-Nr.	Bezeichnung	PG 10	PG 20
1	92424	Korpus, 1 Alurahmenklappe / Glas, 1 Mittelseite, 1R 100B 35T		
1	92606	Korpus, 2 Türen, 1 Mittelseite, 2 Einlegeböden, 3R 100B 35T		
2	27854	Kufe, chrom, 12 cm hoch, 35T	á	á
2	92016	Abschlussseiten, 26 mm, 4R	á	á
1	92311	Abdeckblatt, 10 mm, 35T		

Vorschlag 10

PG 10 PG 20

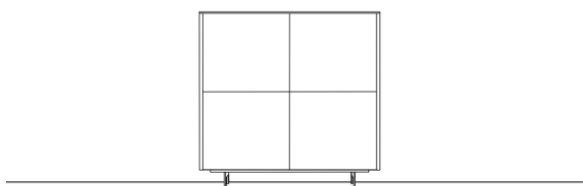

Breite: 125,2 cm
Höhe: 123,2 cm
Tiefe: 45 cm

Anzahl	Art.-Nr.	Bezeichnung	PG 10	PG 20
2	92621	Korpus, 2 Türen, 2 Einlegeböden 3R 60B 45T	á	á
1	27875	Platte für Kufen, 19 mm		
2	27855	Kufe, chrom, 12 cm hoch	á	á
2	92025	Abschlussseiten, 26 mm, 3R	á	á
1	92322	Abdeckblatt, 10 mm		

Vorschläge

Vorschlag 20

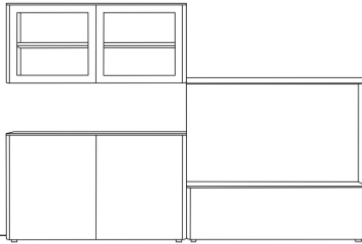

Breite: 250,4 cm
 Höhe: 165,2 cm
 Tiefe: 35 / 45 cm

Anzahl	Art.-Nr.	Bezeichnung	PG 10	PG 20
2	92454	Korpus, 1 Alurahmentür/Glas, 1 Glaseinlegeboden, 1,5R 60B 35T	á	á
1	92509	Korpus, 2 Türen, 1 Mittelseite, je 1 Einlegeboden, 2R 120B 45T		
1	92407	Korpus, 1 Klappe, 1R, 120B 45T		
2	92021	Abschlussseiten, 26 mm, 1R	á	á
2	92012	Abschlussseiten, 26 mm, 1,5R	á	á
2	92023	Abschlussseiten, 26 mm, 2R	á	á
2	92322	Abdeckblatt, 10 mm, 45T	á	á
1	92312	Abdeckblatt, 10 mm, 35T		
1	26883	Wandpaneel, 2R 140B, Br.-Krz. = 125B		
1	23204	Wandboard, 180B, Br.-Krz. = 125B		

Vorschlag 04

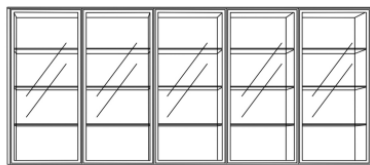

Breite: 395,2 cm
 Höhe: 37,1 / 109,3 cm
 Tiefe: 35 / 45 cm

Anzahl	Art.-Nr.	Bezeichnung	PG 10	PG 20
1	92407	Korpus, 1 Klappe mit Gasdruckfeder, 1R 120B 45T		
1	92409	Korpus, 1 Klappe mit Gasdruckfeder, 1R 140B 45T		
5	92612	Korpus, 1 Alurahmentür / Glas 3 Glaseinlegeböden, 3R 50B 35T	á	á
2	92021	Abschlussseite, 26 mm, 1R	á	á
1	92316	Abdeckblatt, 10 mm, 35T		
2	92016	Abschlussseite, 26 mm, 4R	á	á
1	92326	Abdeckblatt, 10 mm, 45T		

Vorschlag 11

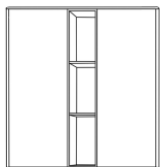

Breite: 345,2 cm
 Höhe: 37,1 / 109,3 cm
 Tiefe: 35 / 45 cm

Anzahl	Art.-Nr.	Bezeichnung	PG 10	PG 20
2	92600	Korpus, 1 Tür, 2 Einlegeböden 3R 40B 35T	á	á
1	12683	Regal, 3R 20B 34,4T		
1	92409	Korpus, 1 Klappe, 1 Mittelseite mit Gasdruckfeder, 1R 140B 45T		
1	92407	Korpus, 1 Klappe, 1 Mittelseite mit Gasdruckfeder, 1R 120B 45T		
2	92015	Abschlussseite, 26 mm, 3R	á	á
1	92311	Abdeckblatt, 10 mm, 35T		
2	92020	Abschlussseite, 26 mm, 1R	á	á
1	92326	Abdeckblatt, 10 mm, 45T		

Vorschlag 14

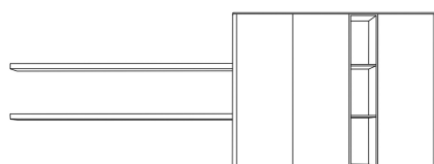

Breite: 305,2 cm
 Höhe: 38,9 / 109,3 cm
 Tiefe: 35 / 45 cm

Anzahl	Art.-Nr.	Bezeichnung	PG 10	PG 20
2	92405	Korpus, 1 Klappe, 1R 100B 45T	á	á
1	92415	Korpus, 1 Großraumschubkasten 1R 100B 45T		
3	92600	Korpus, 1 Tür, 2 Einlegeböden, 3R 40B 35T	á	á
1	12683	Regal, 10 mm, 3R 20B 34,4T		
2	23204	Wandboard, 40 mm, 160 x 25 cm	á	á
2	92015	Abschlussseite, 26 mm, 3R	á	á
1	92313	Abdeckblatt, 10 mm, 35T		
2	92021	Abschlussseite, 26 mm, 1R	á	á
1	92327	Abdeckblatt, 10 mm, 45T		

Vorschläge

Vorschlag 05

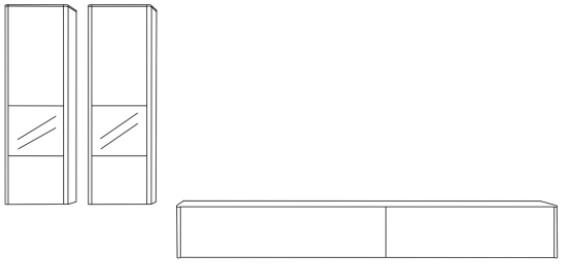

Breite: 375 cm
 Höhe: 37,1 / 145,4 cm
 Tiefe: 35 / 45 cm

Anzahl	Art.-Nr.	Bezeichnung	PG 10	PG 20
2	92680	Einzelvitrine inkl. Abschlussseiten 4R 45,2B 35T	á	á
1	92409	Korpus, 1 Klappe, mit Gasdruckfeder, 1 Mittelseite, 1R 140B 45T		
1	92407	Korpus, 1 Klappe, mit Gasdruckfeder, 1 Mittelseite, 1R 120B 45T		
2	92021	Abschlussseite, 26 mm, 1R	á	á
1	92326	Abdeckblatt, 10 mm, 45T		
2	92318	Abdeckblatt, 10 mm, 35T	á	á

Vorschlag 06

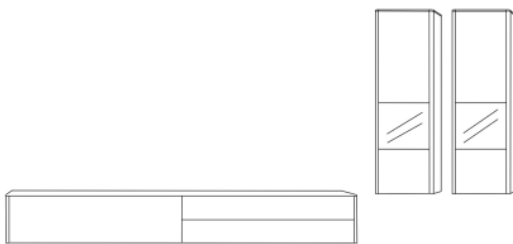

Breite: 355 cm
 Höhe: 37,1 / 145,4 cm
 Tiefe: 35 / 45 cm

Anzahl	Art.-Nr.	Bezeichnung	PG 10	PG 20
2	92680	Einzelvitrine inkl. Abschlussseiten 4R 45,2B 35T	á	á
1	92437	Korpus, 2 Schubkästen 1R 120B 45T		
1	92407	Korpus, 1 Klappe, 1 Mittelseite, mit Gasdruckfeder, 1R 120B 45T		
2	92021	Abschlussseite, 26 mm, 1R	á	á
1	92325	Abdeckblatt, 10 mm, 45T		
2	92318	Abdeckblatt, 10 mm, 35T	á	á
1	27701	Schwerlasthängebeschlag		

Vorschlag 07

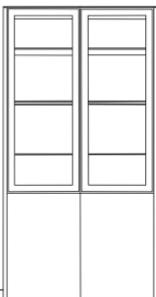

Breite: 105,2 cm
 Höhe: 201,3 cm
 Tiefe: 35 cm

Anzahl	Art.-Nr.	Bezeichnung	PG 10	PG 20
2	92912	Korpus, 1 Alurahmentür / Glas, 3 Glaseinlegeböden, 1 Tür, 1 Einlegeboden, 5,5R 50B 35T	á	á
2	92017	Abschlussseiten, 26 mm, 5,5R	á	á
1	92311	Abdeckblatt, 10 mm		

Vorschlag 02

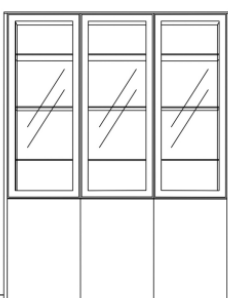



Breite: 155,2 cm
 Höhe: 201,3 cm
 Tiefe: 45 cm

Anzahl	Art.-Nr.	Bezeichnung	PG 10	PG 20
3	92913	Korpus, 1 Alurahmentür / Glas 1 Tür, 5,5R 50B 45T	á	á
2	92027	Abschlussseite, 26 mm, 5,5R	á	á
1	92323	Abdeckblatt, 10 mm		

Elemente, 1 Raster hoch - 37,9 cm

Maße inkl. Drehfüße (1,8 cm) + Abdeckblatt

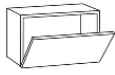
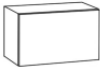
Erforderliche Abschlussseiten bzw. Abdeckblätter siehe S. 26

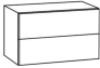
1 Klappe mit Gasdruckfeder 	Tiefe	Breite	60 cm	80 cm	100 cm	120 cm	140 cm
		Art.-Nr.	92400 *	92402 *	92404 *	Mittelseite 92406 *	92408 *
	35 cm	PG 10					
		PG 20					
45 cm	Art.-Nr.	92401 *	92403 *	92405 *	92407 *	92409 *	
	PG 10						
		PG 20					
1 Großraum- schubkasten 	Tiefe	Breite	60 cm	80 cm	100 cm	120 cm	
		Art.-Nr.	92410 *	92412 *	92414**	92416**	
	35 cm	PG 10					
		PG 20					
45 cm	Art.-Nr.	92411 *	92413 *	92415**	92417**		
	PG 10						
		PG 20					
1 Alurahmenklappe/ Glas farbig lackiert Ausführungen siehe S. 4  Nur mit Pushbeschlag möglich.	Tiefe	Breite	60 cm	80 cm	100 cm	120 cm	140 cm
		Art.-Nr.	92420 *	92422 *	92424 *	Mittelseite 92426 *	92428 *
	35 cm	PG 10					
		PG 20					
45 cm	Art.-Nr.	92421 *	92423 *	92425 *	92427 *	92429 *	
	PG 10						
		PG 20					
2 Schubkästen 	Tiefe	Breite	60 cm	80 cm	100 cm	120 cm	
		Art.-Nr.	92430 *	92432 *	92434**	92436**	
	35 cm	PG 10					
		PG 20					
45 cm	Art.-Nr.	92431 *	92433 *	92435**	92437**		
	PG 10						
		PG 20					

* Diese Elemente sind zum gleichen Preis auch als Hängekorpus lieferbar (Höhe - 1,8 cm).



** Diese Elemente sind ebenfalls als Hängekorpus lieferbar. Allerdings muss ein Schwerlasthängebeschlag eingebaut werden.

Mehrpreis: Art.-Nr. 27701

Elemente, 1,5 Raster hoch - 55,9 cm

Maße inkl. Drehfüße (1,8 cm) + Abdeckblatt

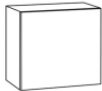
Erforderliche Abschlussseiten bzw. Abdeckblätter siehe S. 26

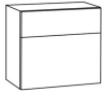
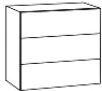
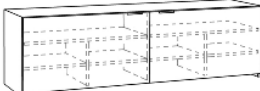
1 Tür mit 1 Einlegeboden 	Tiefe	Breite	40 cm	50 cm	60 cm	100 cm	120 cm
		Art.-Nr.	92440 *	92442 *	92444 *	Mittelseite und 2 Türen 92446 *	92448 *
	35 cm	PG 10					
		PG 20					
	Art.-Nr.	92441 *	92443 *	92445 *	92447 *	92449 *	
	45 cm	PG 10					
		PG 20					
Türanschlag links oder rechts angeben.							
1 Alurahmentür / Glas mit 1 Glaseinlegeboden  Alurahmen farbig lackiert Ausführungen siehe S. 4	Tiefe	Breite	40 cm	50 cm	60 cm	100 cm	120 cm
		Art.-Nr.	92450 *	92452 *	92454 *	Mittelseite und 2 Türen 92456 *	92458 *
	35 cm	PG 10					
		PG 20					
	Art.-Nr.	92451 *	92453 *	92455 *	92457 *	92459 *	
	45 cm	PG 10					
		PG 20					
Türanschlag links oder rechts angeben. Nur Pushbeschlag möglich.							
1 Schubkasten 1 Großraumschubkasten 	Tiefe	Breite	50 cm	60 cm	80 cm	100 cm	120 cm
		Art.-Nr.	92460 *	92462 *	92464 *	92466 **	92468 **
	35 cm	PG 10					
		PG 20					
	Art.-Nr.	92461 *	92463 *	92465 *	92467 **	92469 **	
	45 cm	PG 10					
		PG 20					
3 Schubkästen 	Tiefe	Breite	50 cm	60 cm	80 cm	100 cm	120 cm
		Art.-Nr.	92470 *	92472 *	92474 *	92476 **	92478 **
	35 cm	PG 10					
		PG 20					
	Art.-Nr.	92471 *	92473 *	92475 *	92477 **	92479 **	
	45 cm	PG 10					
		PG 20					
2 Busschiebetüren mit 2 durchgehenden Konstruktionsböden 4 Einlegeböden 2 Mittelseiten 	Tiefe	Breite	200 cm	240 cm			
		Art.-Nr.	21064 **	21065 **			
	45 cm	PG 10					
		PG 20					
	Zubehör:	Art.-Nr.	26095	26096			
			(Breite 50 cm)	(Breite 60 cm)			
		PG 10					
		PG 20					
			Schubkastenblock hinter der Schiebetür (nur unten links und unten rechts positionierbar)				
Achtung: ein Abdeckblatt muss zwingend mitbestellt werden! Nur Wandmontage möglich! Nur Pushbeschlag möglich!							

* Diese Elemente sind zum gleichen Preis auch als Hängekorpus lieferbar (Höhe - 1,8 cm).





** Diese Elemente sind ebenfalls als Hängekorpus lieferbar. Allerdings muss ein Schwerlasthängebeschlag eingebaut werden.

Mehrpreis: Art.-Nr. 27701

Elemente, 2 Raster hoch - 74 cm

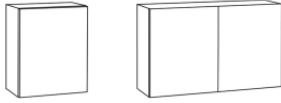
Maße inkl. Drehfüße (1,8 cm) + Abdeckblatt

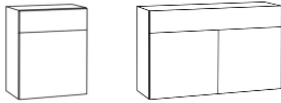
Erforderliche Abschlusseiten bzw. Abdeckblätter siehe S. 26

1 Tür mit 1 Einlegeboden 	Tiefe	Breite	40 cm	50 cm	60 cm	100 cm	120 cm
		Art.-Nr.	92500 *	92502 *	92504 *	Mittelseite und 2 Türen 92506 * 92508 *	
	35 cm	PG 10					
		PG 20					
	Art.-Nr.	92501 *	92503 *	92505 *	92507 *	92509 *	
	45 cm	PG 10					
		PG 20					
Türanschlag links oder rechts angeben.							
1 Alurahmentür / Glas mit 1 Glaseinlegeboden  Alurahmen farbig lackiert Ausführungen siehe S. 4	Tiefe	Breite	40 cm	50 cm	60 cm	100 cm	120 cm
		Art.-Nr.	92510 *	92512 *	92514 *	Mittelseite und 2 Türen 92516 * 92518 *	
	35 cm	PG 10					
		PG 20					
	Art.-Nr.	92511 *	92513 *	92515 *	92517 *	92519 *	
	45 cm	PG 10					
		PG 20					
Türanschlag links oder rechts angeben. Nur Pushbeschlag möglich.							
1 Schubkasten 1 Tür mit 1 Einlegeboden 	Tiefe	Breite	50 cm	60 cm		100 cm	120 cm
		Art.-Nr.	92520 *	92522 *		Mittelseite und 2 Türen 92524** 92526**	
	35 cm	PG 10					
		PG 20					
	Art.-Nr.	92521 *	92523 *		92525**	92527**	
	45 cm	PG 10					
		PG 20					
(durchgehender Schubkasten) Türanschlag links oder rechts angeben.							
2 Schubkästen 1 Großraumschubkasten 	Tiefe	Breite	50 cm	60 cm	80 cm	100 cm	120 cm
		Art.-Nr.	92530 *	92532 *	92534 *	92536**	92538**
	35 cm	PG 10					
		PG 20					
	Art.-Nr.	92531 *	92533 *	92535 *	92537**	92539**	
	45 cm	PG 10					
		PG 20					
3 Schubkästen 3x 2/3 Raster Für CD-/ DVD-Einsatz siehe Zubehör. 	Tiefe	Breite	50 cm	60 cm	80 cm	100 cm	120 cm
		Art.-Nr.	92540 *	92542 *	92544 *	92546**	92548**
	35 cm	PG 10					
		PG 20					
	Art.-Nr.	92541 *	92543 *	92545 *	92547**	92549**	
	45 cm	PG 10					
		PG 20					

* Diese Elemente sind zum gleichen Preis auch als Hängekorpus lieferbar (Höhe - 1,8 cm).

** Diese Elemente sind ebenfalls als Hängekorpus lieferbar. Allerdings muss ein Schwerlasthängebeschlag eingebaut werden.



Mehrpreis: Art-Nr. 27701

Elemente, 2 Raster hoch - 74 cm

Maße inkl. Drehfüße (1,8 cm) + Abdeckblatt

Erforderliche Abschlussseiten bzw. Abdeckblätter siehe S. 26

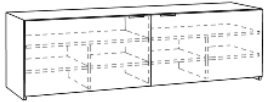
4 Schubkästen		Tiefe	Breite	50 cm	60 cm	80 cm	100 cm	120 cm
	35 cm	Art.-Nr.	92550 *	92552 *	92554 *	92556**	92558**	
		PG 10						
		PG 20						
	45 cm	Art.-Nr.	92551 *	92553 *	92555 *	92557**	92559**	
	PG 10							
	PG 20							

2 Busschiebetüren		Tiefe	Breite	200 cm	240 cm
mit 2 durchgehenden Konstruktionsböden 4 Einlegeböden 2 Mittelseiten  	45 cm	Art.-Nr.	21074**	21075**	
		PG 10			
		PG 20			
Zubehör:		Art.-Nr.	26095	26096	
Schubkastenblock hinter der Schiebetür (nur unten links und unten rechts positionierbar)		(Breite 50 cm)		(Breite 60 cm)	
		PG 10			
		PG 20			

Achtung: ein Abdeckblatt muss zwingend mitbestellt werden! Nur Wandmontage möglich! Nur Pushbeschlag möglich!



* Diese Elemente sind zum gleichen Preis auch als Hängekorpus lieferbar (Höhe - 1,8 cm).

** Diese Elemente sind ebenfalls als Hängekorpus lieferbar. Allerdings muss ein Schwerlasthängebeschlag eingebaut werden.

Elemente, 2,5 Raster hoch - 92 cm

Maße inkl. Drehfüße (1,8 cm) + Abdeckblatt

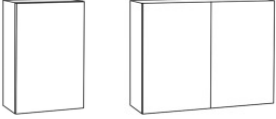
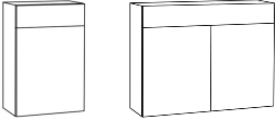
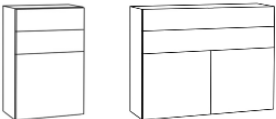
Erforderliche Abschlussseiten bzw. Abdeckblätter siehe S. 26

1 Tür mit 2 Einlegeböden 	Tiefe 35 cm 45 cm	Breite 40 cm	50 cm	60 cm	100 cm Mittelseite und 2 Türen 92566	120 cm 92568
		Art.-Nr. PG 10 PG 20 Art.-Nr. PG 10 PG 20	92560 * 92561 *	92562 * 92563 *	92564 * 92565 *	92567 92569
Türanschlag links oder rechts angeben.						
1 Schubkasten 1 Tür mit 1 Einlegeboden 	Tiefe 35 cm 45 cm	Breite 50 cm	60 cm	100 cm Mittelseite und 2 Türen 92574**	120 cm 92576**	
		Art.-Nr. PG 10 PG 20 Art.-Nr. PG 10 PG 20	92570 * 92571 *	92572 * 92573 *	92575** 92577**	
(durchgehender Schubkasten) Türanschlag links oder rechts angeben.						
2 Schubkästen 1 Tür mit 1 Einlegeboden 	Tiefe 35 cm 45 cm	Breite 50 cm	60 cm	100 cm Mittelseite und 2 Türen 92584**	120 cm 92586**	
		Art.-Nr. PG 10 PG 20 Art.-Nr. PG 10 PG 20	92580 * 92581 *	92582 * 92583 *	92585** 92587**	
(durchgehender Schubkasten) Türanschlag links oder rechts angeben.						
1 Schubkasten 2 Großraumschubkästen 	Tiefe 35 cm 45 cm	Breite 50 cm	60 cm	80 cm	100 cm 92596**	120 cm 92598**
		Art.-Nr. PG 10 PG 20 Art.-Nr. PG 10 PG 20	92590 * 92591 *	92592 * 92593 *	92594 * 92595 *	92597** 92599**

* Diese Elemente sind zum gleichen Preis auch als Hängekorpus lieferbar (Höhe - 1,8 cm).

** Diese Elemente sind ebenfalls als Hängekorpus lieferbar. Allerdings muss ein Schwerlasthängebeschlag eingebaut werden.

Mehrprijs: Art.-Nr. 27701

23

Geringfügige Abweichungen und Änderungen vorbehalten!

Elemente, 3 Raster hoch - 110,1 cm

Maße inkl. Drehfüße (1,8 cm) + Abdeckblatt

Erforderliche Abschlusseiten bzw. Abdeckblätter siehe S. 26

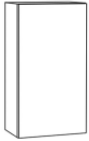
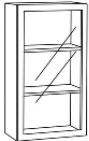
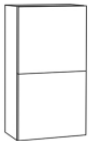
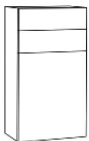
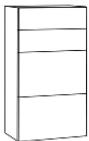
1 Tür mit 2 Einlegeböden 	Tiefe	Breite	40 cm	50 cm	60 cm	100 cm	120 cm
		Art.-Nr.	92600 *	92602 *	92604 *	Mittelseite und 2 Türen 92606 * 92608 *	
	35 cm	PG 10					
		PG 20					
	45 cm	Art.-Nr.	92601 *	92603 *	92605 *	92607 *	92609 *
		PG 10					
		PG 20					
Türanschlag links oder rechts angeben.							
1 Alurahmentür / Glas mit 2 Glaseinlegeböden 	Tiefe	Breite	40 cm	50 cm	60 cm	100 cm	120 cm
		Art.-Nr.	92610 *	92612 *	92614 *	Mittelseite und 2 Türen 92616 * 92618 *	
	35 cm	PG 10					
		PG 20					
	45 cm	Art.-Nr.	92611 *	92613 *	92615 *	92617 *	92619 *
		PG 10					
		PG 20					
Türanschlag links oder rechts angeben. Nur Pushbeschlag möglich.							
2 Türen mit je 1 Einlegeboden 	Tiefe	Breite			60 cm		
		Art.-Nr.			92620 *		
	35 cm	PG 10					
		PG 20					
	45 cm	Art.-Nr.			92621 *		
		PG 10					
		PG 20					
Türanschlag links oder rechts angeben.							
2 Schubkästen 1 Tür mit 1 Einlegeboden 	Tiefe	Breite		50 cm	60 cm		
		Art.-Nr.		92624 *	92626 *		
	35 cm	PG 10					
		PG 20					
	45 cm	Art.-Nr.		92625 *	92627 *		
		PG 10					
		PG 20					
Türanschlag links oder rechts angeben.							
2 Schubkästen 2 Großraum- schubkästen 	Tiefe	Breite		50 cm	60 cm		
		Art.-Nr.		92630 *	92632 *		
	35 cm	PG 10					
		PG 20					
	45 cm	Art.-Nr.		92631 *	92633 *		
		PG 10					
		PG 20					





* Diese Elemente sind zum gleichen Preis auch als Hängekorpus lieferbar (Höhe - 1,8 cm).

** Diese Elemente sind ebenfalls als Hängekorpus lieferbar. Allerdings muss ein Schwerlasthängebeschlag eingebaut werden.

Elemente, 4 Raster hoch - 146,2 cm

Maße inkl. Drehfüße (1,8 cm) + Abdeckblatt

Erforderliche Abschlusseiten bzw. Abdeckblätter siehe S. 26

1 Tür mit 3 Einlegeböden 	Tiefe	Breite	40 cm	50 cm	60 cm
		Art.-Nr.	92640*	92642*	92644*
	35 cm	PG 10			
		PG 20			
		Art.-Nr.	92641*	92643*	92645*
	45 cm	PG 10			
		PG 20			
Türanschlag links oder rechts angeben.					
1 Alurahmentür / Glas mit 3 Glaseinlegeböden  <p>Alurahmen farbig lackiert Ausführungen siehe S. 4</p>	Tiefe	Breite	40 cm	50 cm	60 cm
		Art.-Nr.	92650*	92652	92654
	35 cm	PG 10			
		PG 20			
		Art.-Nr.	92651*	92653	92655
	45 cm	PG 10			
		PG 20			
Türanschlag links oder rechts angeben. Nur Pushbeschlag möglich.					
2 Türen mit je 1 Einlegeböden 	Tiefe	Breite	40 cm		60 cm
		Art.-Nr.	92660*		92664
	35 cm	PG 10			
		PG 20			
		Art.-Nr.	92661*		92665
	45 cm	PG 10			
		PG 20			
Türanschlag links oder rechts angeben.					
1 Alurahmentür / Glas 4 Schubkästen mit 1 Glaseinlegeboden  <p>Alurahmen farbig lackiert Ausführungen siehe S. 4</p>	Tiefe	Breite		50 cm	60 cm
		Art.-Nr.		92672	92674
	35 cm	PG 10			
		PG 20			
		Art.-Nr.		92673	92675
	45 cm	PG 10			
		PG 20			
Türanschlag links oder rechts angeben. Nur Pushbeschlag möglich.					
Einzelvitrine inkl. Abschlusseiten wandhängend Beleuchtung separat bestellen siehe S. 27 	Tiefe	Breite		45,2 cm	
		Art.-Nr.		92680*	
	35 cm	PG 10			
		PG 20			
		Art.-Nr.		92681*	
	45 cm	PG 10			
		PG 20			
Türanschlag links oder rechts angeben. Nur Pushbeschlag möglich.					

* Diese Elemente sind zum gleichen Preis auch als Hängekorpus lieferbar (Höhe - 1,8 cm).



** Diese Elemente sind ebenfalls als Hängekorpus lieferbar. Allerdings muss ein Schwerlasthängebeschlag eingebaut werden.

Mehrpreis: Art.-Nr. 27701

Elemente, 5,5 Raster hoch - 200,3 cm

Maße inkl. Drehfüße (1,8 cm) + Abdeckblatt

Erforderliche Abschlussseiten bzw. Abdeckblätter siehe S. 26

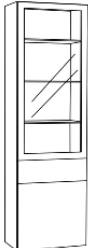
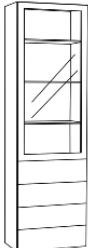
<p>1 Tür</p> <p>innen: 1 Konstruktionsboden 4 Einlegeböden</p>  <p>Türanschlag links oder rechts angeben.</p>	<p>Tiefe</p> <p>35 cm</p> <p>45 cm</p>	<p>Breite</p> <p>50 cm</p> <p>Art.-Nr.</p> <p>92902</p> <p>PG 10</p> <p>PG 20</p> <p>Art.-Nr.</p> <p>92903</p> <p>PG 10</p> <p>PG 20</p>	<p>60 cm</p> <p>92904</p> <p>92905</p>
<p>1 Alurahmentür / Glas</p> <p>1 Tür</p> <p>mit 3 Glaseinlegeböden mit 1 Einlegeboden</p> <p>Alurahmen farbig lackiert Ausführungen siehe S. 4</p>  <p>Türanschlag links oder rechts angeben. Nur Pushbeschlag möglich.</p>	<p>Tiefe</p> <p>35 cm</p> <p>45 cm</p>	<p>Breite</p> <p>50 cm</p> <p>Art.-Nr.</p> <p>92912</p> <p>PG 10</p> <p>PG 20</p> <p>Art.-Nr.</p> <p>92913</p> <p>PG 10</p> <p>PG 20</p>	<p>60 cm</p> <p>92914</p> <p>92915</p>
<p>1 Alurahmentür / Glas</p> <p>1 Schubkasten</p> <p>1 Tür</p> <p>mit 3 Glaseinlegeböden mit 1 Einlegeboden</p> <p>Alurahmen farbig lackiert Ausführungen siehe S. 4</p>  <p>Türanschlag links oder rechts angeben. Nur Pushbeschlag möglich.</p>	<p>Tiefe</p> <p>35 cm</p> <p>45 cm</p>	<p>Breite</p> <p>50 cm</p> <p>Art.-Nr.</p> <p>92922</p> <p>PG 10</p> <p>PG 20</p> <p>Art.-Nr.</p> <p>92923</p> <p>PG 10</p> <p>PG 20</p>	<p>60 cm</p> <p>92924</p> <p>92925</p>
<p>1 Alurahmentür / Glas</p> <p>4 Schubkästen</p> <p>mit 3 Glaseinlegeböden</p> <p>Alurahmen farbig lackiert Ausführungen siehe S. 4</p>  <p>Türanschlag links oder rechts angeben. Nur Pushbeschlag möglich.</p>	<p>Tiefe</p> <p>35 cm</p> <p>45 cm</p>	<p>Breite</p> <p>50 cm</p> <p>Art.-Nr.</p> <p>92932</p> <p>PG 10</p> <p>PG 20</p> <p>Art.-Nr.</p> <p>92933</p> <p>PG 10</p> <p>PG 20</p>	<p>60 cm</p> <p>92934</p> <p>92935</p>

* Diese Elemente sind zum gleichen Preis auch als Hängekorpus lieferbar (Höhe - 1,8 cm).

** Diese Elemente sind ebenfalls als Hängekorpus lieferbar. Allerdings muss ein Schwerlasthängebeschlag eingebaut werden.

Mehrpreis: Art.-Nr. 27701

Korpuse für die individuelle Planung

Erforderliche Abschlussseiten bzw. Abdeckblätter siehe S. 26

Korpus	Breite	40 cm	50 cm	60 cm	80 cm	100 cm ①	100 cm ①	120 cm ①	120 cm ①	
						ohne Mittelseite	mit Mittelseite	ohne Mittelseite	mit Mittelseite	
Tiefe 35 cm Materialstärke 19 mm	für Höhe	Art.-Nr.								
Die 5,5 und 6 Raster hohen Korpusse haben serienmäßig einen fest verleimten Konstruktionsboden.	1 Raster 37,9 cm hoch	PG 10 PG 20	92706*	92707*	92709*	92700*	92710*	92747*	92748*	
	1,5 Raster 55,9 cm hoch	PG 10 PG 20	92724*	92725*	92726*	92728*	92701*	92729*	92757*	92758*
	2 Raster 74 cm hoch	PG 10 PG 20	92742*	92752*	92762*	92782*	92702*	92712*	92767*	92768*
	2,5 Raster 92 cm hoch	PG 10 PG 20	92734*	92735*	92736*	92738*	92703*	92739*		
	3 Raster 110,1 cm hoch	PG 10 PG 20	92743*	92753*	92763*	92783*	92704*	92793*		
	4 Raster 146,2 cm hoch	PG 10 PG 20	92744	92754	92764					
	5,5 Raster 200,3 cm hoch	PG 10 PG 20	92745	92755	92765					
	6 Raster 218,4 cm hoch	PG 10 PG 20	92746	92756	92766					

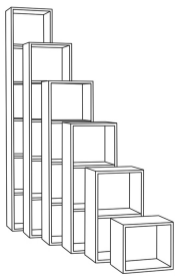

Korpus	Breite	40 cm	50 cm	60 cm	80 cm	100 cm ①	100 cm ①	120 cm ①	120 cm ①	
						ohne Mittelseite	mit Mittelseite	ohne Mittelseite	mit Mittelseite	
Tiefe 45 cm Materialstärke 19 mm	für Höhe	Art.-Nr.								
Die 5,5 und 6 Raster hohen Korpusse haben serienmäßig einen fest verleimten Konstruktionsboden.	1 Raster 37,9 cm hoch	PG 10 PG 20	92806*	92807*	92809*	92800*	92810*	92847*	92848*	
	1,5 Raster 55,9 cm hoch	PG 10 PG 20	92824*	92825*	92826*	92828*	92801*	92829*	92857*	92858*
	2 Raster 74 cm hoch	PG 10 PG 20	92842*	92852*	92862*	92882*	92802*	92812*	92867*	92868*
	2,5 Raster 92 cm hoch	PG 10 PG 20	92834*	92835*	92836*	92838*	92803*	92839*		
	3 Raster 110,1 cm hoch	PG 10 PG 20	92843*	92853*	92863*	92883*	92804*	92893*		
	4 Raster 146,2 cm hoch	PG 10 PG 20	92844	92854	92864					
	5,5 Raster 200,3 cm hoch	PG 10 PG 20	92845	92855	92865					
	6 Raster 218,4 cm hoch	PG 10 PG 20	92846	92856	92866					

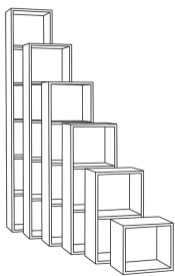

- Breiten-, Höhen- und Tiefenkürzung: Art.-Nr. 97712

* Diese Elemente sind zum gleichen Preis auch als Hängekorpus lieferbar (Korpushöhe - 1,8 cm).

Bei Einbau von Schüben muss immer ein Schwerlasthängebeschlag eingeplant werden.

Art.-Nr. 27701

- ① 100 und 120 cm breite Korpusse ohne Mittelseite: Nur für Planungen mit Großraumschubkästen und Schubkastenblöcken (Metalltraverse)

- ① 100 und 120 cm breite Korpusse mit Mittelseite: Nur für Planungen von offenen Regalen, Türen oder Klappen

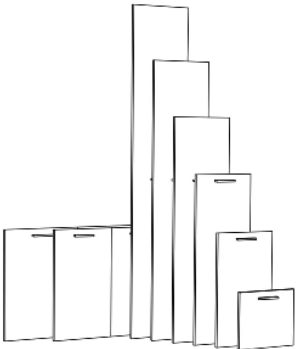
Tür schlicht		1 Tür			2 Türen				
19 mm stark für Korpus		für Höhe	für Breite	40 cm	50 cm	60 cm	80 cm	100 cm	120 cm
	1 Raster	Art.-Nr.	24012	24014	24015	24018	24019*	24011*	
		PG 10							
		PG 20							
	1,5 Raster	Art.-Nr.	24082	24084	24085	24088	24089*	24081*	
		PG 10							
		PG 20							
	2 Raster	Art.-Nr.	24022	24024	24025	24028	24029*	24021*	
	PG 10								
	PG 20								
2,5 Raster	Art.-Nr.	24092	24094	24095	24098	24099*			
	PG 10								
	PG 20								
3 Raster	Art.-Nr.	24032	24034	24035	24038	24039*			
	PG 10								
	PG 20								
4 Raster	Art.-Nr.	24042	24044	24045	24048				
	PG 10								
	PG 20								
5,5 Raster	Art.-Nr.	24072	24074	24075	24078				
	PG 10								
	PG 20								
6 Raster	Art.-Nr.	24062	24064	24065	24068				
	PG 10								
	PG 20								

Breiten- / Höhenkürzungen pro Tür: **Art.-Nr. 97713**

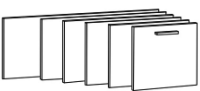
Klappen schlicht		40 cm			60 cm			100 cm		120 cm
für Korpus		Breite	50 cm	60 cm	80 cm	100 cm	120 cm	Öffnung nach oben oder unten		
	1 Raster	Art.-Nr.	24112	24114	24116	24118	24120*	24121*		
		PG 10								
		PG 20								

Ausstattung der Klappen mit hochwertiger Gasdruckfeder, als Klappenstütze (für die Öffnung nach oben) oder Klappenbremse (für die Öffnung nach unten).
Ab 100 cm serienmäßig mit 2 Gasdruckfedern.

Breitenkürzung: **Art.-Nr. 97714**

Alu-Rahmentür / Glas		1 Tür			2 Türen				
farbig lackiert Ausführungen siehe S. 4		für Höhe	für Breite	40 cm	50 cm	60 cm	80 cm	100 cm	120 cm
	1,5 Raster	Art.-Nr.	25361	25381	25371	25390	25391*	25392*	
		PG 10							
	2 Raster	Art.-Nr.	25362	25382	25372	25393	25394*	25395*	
		PG 10							
	2,5 Raster	Art.-Nr.	25368	25388	25378	25396	25397*		
		PG 10							
	3 Raster	Art.-Nr.	25363	25383	25373	25398	25399*		
	PG 10								
3,5 Raster	Art.-Nr.	25369	25389	25379					
	PG 10								
4 Raster	Art.-Nr.	25364	25384	25376					
	PG 10								
5,5 Raster	Art.-Nr.	25367	25387						
	PG 10								
6 Raster	Art.-Nr.	25366	25386						
	PG 10								

Nur mit Pushbeschlag möglich.

Alu-Rahmenklappe / Glas		50 cm			80 cm			100 cm		120 cm
farbig lackiert, Ausführungen siehe S. 4		Breite	60 cm	80 cm	100 cm	120 cm	Höhe			
	1 Raster	Art.-Nr.	24170	24171	24173	24174*	24175*			
		PG 10								

Ausstattung der Klappen mit hochwertiger Gasdruckfeder, als Klappenstütze (für die Öffnung nach oben) oder Klappenbremse (für die Öffnung nach unten). Ab 100 cm serienmäßig mit 2 Gasdruckfedern.

Nur mit Pushbeschlag möglich.

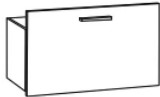
Großraumschubkasten		Breite	40 cm	50 cm	60 cm	80 cm	100 cm	100 cm	120 cm	120 cm
		Tiefe					ohne Mittelseite	mit Mittelseite	ohne Mittelseite	mit Mittelseite
für 1 Raster Höhe für Korpus		Art.-Nr.	26412	26414	26416	26418	26419	26519	26521	26520
			PG 10							
		Art.-Nr.	26422	26424	26426	26428	26429	26529	26531	26530
			PG 10							
			PG 20							

Serienmäßig mit Vollauszug und gedämpftem Selbsteinzug!

Tragfähigkeit bis 20 kg.

Breitenkürzung Schubkasten: **Art.-Nr.: 97715**

Schubkastensatz		Breite	40 cm	50 cm	60 cm	80 cm	100 cm	100 cm	120 cm	120 cm
		Tiefe					ohne Mittelseite	mit Mittelseite	ohne Mittelseite	mit Mittelseite
2 Stück für 1 Raster Höhe für Korpus		Art.-Nr.	26022	26024	26026	26028	26029	26229	26221	26220
			PG 10							
		Art.-Nr.	26042	26044	26046	26048	26049	26249	26241	26240
			PG 10							
			PG 20							

Serienmäßig mit Vollauszug und gedämpftem Selbsteinzug!

Preis für 1 Schubkasten beträgt 50 %

Breitenkürzung Schubkastensatz: **Art.-Nr.: 97715**

Schubkastensatz		Breite	40 cm	50 cm	60 cm	80 cm	100 cm	100 cm	120 cm	120 cm
		Tiefe					ohne Mittelseite	mit Mittelseite	ohne Mittelseite	mit Mittelseite
3 Stück für 2 Raster Höhe für Korpus		Art.-Nr.	26120	26121	26122	26124	26125	26126	26127	26128
			PG 10							
		Art.-Nr.	26130	26131	26132	26134	26135	26136	26137	26138
			PG 10							
			PG 20							

Serienmäßig mit Vollauszug und gedämpftem Selbsteinzug!

Tragfähigkeit bis 20 kg.

Breitenkürzung Schubkastensatz: **Art.-Nr.: 97715**

Zargenlackierung	Art.-Nr.	27756
-------------------------	----------	--------------

Schubkastenzarge und -boden in Standardfarben lackiert. Mehrpreis pro Schubkasten.

Hänge- / Aufsatzregale mit Rückwand - Korpusstärke 10 mm

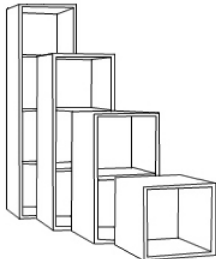
Regal		Tiefe 24,4 cm		Tiefe 34,4 cm		Tiefe 44,4 cm		
		20 cm	40 cm	20 cm	40 cm	20 cm	40 cm	
	Höhe							
	1 Raster	Art.-Nr.	12665	12671	12600	12601	12617	12611
	36,1 cm hoch	PG 10						
		PG 20						
	2 Raster	Art.-Nr.	12666	12672	12603	12622	12618	12612
	72,2 cm hoch	PG 10						
		PG 20						
	3 Raster	Art.-Nr.	12667	12673	12683	12623	12619	12613
	108,3 cm hoch	PG 10						
		PG 20						
	4 Raster	Art.-Nr.	12668	12674	12684	12624		
	144,4 cm hoch	PG 10						
	PG 20							
Breitenkürzung:		Art.-Nr.	97712					

Planbar als Hänge- oder Stapелеlement. Sockel oder FüÙe nicht möglich.

Die Regalelemente springen gegenüber Korpusselementen mit Front ca. 5 mm zurück. Aufhängung mit Keilleiste.

Höhe 72,2 cm		Breite	60 cm
2 Mittelseiten 3 Konstruktionsböden			
	Tiefe		
	34,4 cm	Art.-Nr.	12625
		PG 10	
		PG 20	
	44,4 cm	Art.-Nr.	12615
		PG 10	
		PG 20	



Hänge- / Aufsatzregale mit Rückwand - Korpusstärke 10 mm

Höhe 18 cm



	Breite	120 cm	120 cm*	160 cm	180 cm*
Tiefe	Art.-Nr.	12659	12680	12681	12682
34,4 cm	PG 10				
	PG 20				
Tiefe	Art.-Nr.	12662			
44,4 cm	PG 10				
	PG 20				

Planbar als Hänge- oder Stapелеlement. Sockel oder FüÙe nicht möglich. Nicht einzeln (z.B. unter TV) planbar.
Die Regalelemente springen gegenüber Korpusselementen mit Front ca. 5 mm zurück. Aufhängung mit Keilleiste. *Auch seitenverkehrt möglich.

Höhe 18 cm



	Breite	60 cm	120 cm <i>mit 2 Mittelseiten</i>
Tiefe	Art.-Nr.	12658	12634
34,4 cm	PG 10		
	PG 20		
Tiefe	Art.-Nr.	12660	12632
44,4 cm	PG 10		
	PG 20		

Planbar als Hänge- oder Stapелеlement. Sockel oder FüÙe nicht möglich. Nicht einzeln (z.B. unter TV) planbar.
Die Regalelemente springen gegenüber Korpusselementen mit Front ca. 5 mm zurück. Aufhängung mit Keilleiste.

Höhe 18 cm



	Breite	100 cm
		(2 Mittelseiten) (4 Mittelseiten)
Tiefe	Art.-Nr.	12641
25 cm	PG 10	12642
	PG 20	

Planbar zur freien Wandmontage über einem Side- oder Highboard oder vor Wandpaneelen zur Unterbringung von CDs. Aufhängung mit Keilleiste.
Lichte Fachhöhe 16 cm. Fachbreite 18,5 cm.

Höhe 24 cm

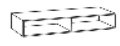

	Breite	120 cm
Tiefe	Art.-Nr.	12691
34,4 cm	PG 10	
	PG 20	
Tiefe	Art.-Nr.	12692
44,4 cm	PG 10	
	PG 20	

Planbar als Hänge- oder Stapелеlement. Sockel oder FüÙe nicht möglich. Nicht einzeln (z.B. unter TV) planbar.
Die Regalelemente springen gegenüber Korpusselementen mit Front ca. 5 mm zurück. Aufhängung mit Keilleiste.

Wandpaneele

Gesamttiefe 4,9 cm
3 cm Wandabstand

Schattenfuge mit
schwarzer Leiste,
Befestigung mit
Keilleisten



Höhe	Breite	100 cm	120 cm	140 cm	180 cm	200 cm	240 cm	260 cm
2/3 Raster 24,0 cm hoch	Art.-Nr. PG 10 PG 20	26861	26860	26863	26862	26865	26864	26866
1 Raster 36,1 cm hoch	Art.-Nr. PG 10 PG 20	26871	26870	26873	26872	26875	26874	26876
2 Raster 72,2 cm hoch	Art.-Nr. PG 10 PG 20	26881	26880	26883	26882	26885	26884	26886
2,5 Raster 90,25 cm hoch	Art.-Nr. PG 10 PG 20	26891	26890	26893	26892	26895	26894	26901
3 Raster 108,3 cm hoch	Art.-Nr. PG 10 PG 20	26896	26897	26898	26899	26889	26900	26903

Höhenkürzung Art.-Nr. 27741
Breitenkürzung Art.-Nr. 27741

Indirekte Beleuchtung und TV-Vorbereitung siehe Zubehör.

Abschlussseiten und Abdeckblätter

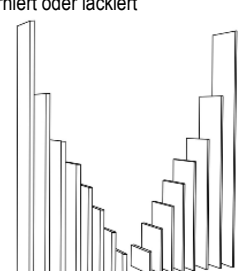
Abschlussseiten 26 mm		Höhen	0,5 R	1 R	1,5 R	2 R	2,5 R	3 R	4 R	5,5 R	6 R
 <p>Preis pro Seite furniert oder lackiert</p>	Tiefe										
	35 cm	Art.-Nr.	92010	92011	92012	92013	92014	92015	92016	92017	92018
		PG 10									
		PG 20									
	45 cm	Art.-Nr.	92020	92021	92022	92023	92024	92025	92026	92027	92028
		PG 10									
		PG 20									

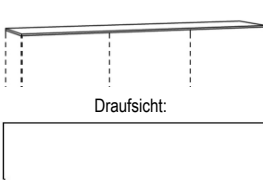
Abdeckblatt 10 mm		Breite	bis 46 cm	bis 66 cm	bis 106 cm	bis 126 cm	bis 156 cm	bis 206 cm	bis 246 cm	bis 286 cm	bis 316 cm
 <p>Preis pro Seite furniert oder lackiert</p>	Tiefe										
	35 cm	Art.-Nr.	92318	92310	92311	92312	92313	92314	92315	92316	92317
		PG 10									
		PG 20									
	45 cm	Art.-Nr.	92328	92320	92321	92322	92323	92324	92325	92326	92327
		PG 10									
		PG 20									

Werden mehrere Korpusse nebeneinander geplant, dann wird das Abdeckblatt bis zu einer Länge von 315,2 cm durchgehend gefertigt.

Glasabdeckblatt farbig lackiert 6 mm stark		Breite	bis 46 cm	bis 66 cm	bis 106 cm	bis 126 cm	bis 156 cm	bis 206 cm	bis 246 cm	bis 286 cm	bis 306 cm
 <p>In den Ausführungen blütenweiß, verkehrsweiß, bordeaux, schwarz, magnolia, steingrau, muschelgrau, schwarzblau, quarz, onyxgrau, sienna, kaschmir, indisch rot, terra und canagrau lieferbar.</p>	Tiefe										
	35 cm	Art.-Nr.	97408	97400	97401	97402	97403	97404	97405	97406	97407
		Art.-Nr.	97418	97410	97411	97412	97413	97414	97415	97416	97417
	45 cm										

Werden mehrere Korpusse nebeneinander geplant, dann wird das Abdeckblatt bis zu einer Länge von 305,2 cm durchgehend gefertigt.

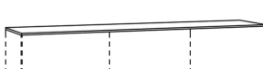
Glasabdeckblatt gefrostet farbig lackiert 6 mm stark		Breite	bis 46 cm	bis 66 cm	bis 106 cm	bis 126 cm	bis 156 cm	bis 206 cm	bis 246 cm	bis 286 cm	bis 306 cm
 <p>In den Ausführungen blütenweiß, verkehrsweiß, magnolia, steingrau, muschelgrau, schwarzblau, quarz, onyxgrau, sienna, kaschmir, indisch rot, terra und canagrau lieferbar.</p>	Tiefe										
	35 cm	Art.-Nr.	97508	97500	97501	97502	97503	97504	97505	97506	97507
		Art.-Nr.	97518	97510	97511	97512	97513	97514	97515	97516	97517
	45 cm										

Werden mehrere Korpusse nebeneinander geplant, dann wird das Abdeckblatt bis zu einer Länge von 305,2 cm durchgehend gefertigt.

Böden

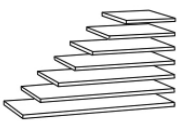

L-Board-Paneel		Breite	100 cm	120 cm	180 cm	240 cm
40 mm stark	Tiefe	Art.-Nr.	23326	23320	23322	23324
1,5 cm Wandabstand, Befestigung mit Keilleisten, Schattenfuge mit schwarzer Leiste, 36,1 cm hoch	28,1 cm	PG 10 PG 20				
		Breitenkürzung	Art.-Nr.	27741		

Wandboard		Breite	bis 100 cm	bis 120 cm	bis 180 cm	bis 240 cm
40 mm stark	Tiefe	Art.-Nr.	23200	23202	23204	23206
Befestigung mit Steckträgern an Zimmerwand (massives Mauerwerk)	24,7 cm	PG 10 PG 20				
		Breitenkürzung ohne Mehrpreis.				

Holz-Einlege-Böden		Breite	40 cm	50 cm	60 cm	80 cm
für Korpus 19 mm stark	Tiefe	Art.-Nr.	27272	27274	27276	27278
	35 cm	PG 10 PG 20				
	45 cm	Art.-Nr.	27486	27485	27496	27497
		PG 10 PG 20				
						

Glas-Einlege-Böden		bis Breite	40 cm	50 cm	60 cm	80 cm
Klarglas	Tiefe	Art.-Nr.	27182	27184	27186	27188
für Korpus 8 mm stark	35 cm					
	45 cm	Art.-Nr.	27626	27636	27646	27656
		Wenn Glaseinlegeböden bestellt werden entfallen die Holzeinlegeböden. Die Konstruktionsböden können nicht durch Glasböden ersetzt werden.				

Zubehör - Beleuchtung

<h3>Superlight Emotion Spot</h3>  <p>Art.-Nr. 27624</p> <p>(2,9 Watt)</p> <ul style="list-style-type: none"> - Vitrinenbeleuchtung - eingelassen in Boden - verstellbare Lichtfarbe warm oder kalt - 70 x 70 mm <p>1 Trafo (max. 15 Watt) 27220</p> <p>1 Trafo (max. 30 Watt) 27221</p>		<h3>Super Spot Emotion</h3>  <p>Art.-Nr. 27628</p> <p>(2 Watt)</p> <ul style="list-style-type: none"> - Vitrinenbeleuchtung schwenkbar - eingelassen in Boden - verstellbare Lichtfarbe warm oder kalt - 48 x 48 mm <p>1 Trafo (max. 15 Watt) 27220</p> <p>1 Trafo (max. 30 Watt) 27221</p>	
--	--	---	--

Lichtkanal inkl. LED-Band Nubio

für Montage unter Korpus



Länge	Art.-Nr.
bis 200 cm	27616
bis 300 cm	27617

(7,5 Watt pro Meter)

- bis zu 3 m Länge
- verstellbare Lichtfarbe warm oder kalt
- Kanal 18,7 x 12 mm
- inklusive Endkappen

1 Trafo (max. 15 Watt)
27220

1 Trafo (max. 30 Watt)
27221

Einkanal - Funkfernbedienung



Art.-Nr.
27630

Standardmäßig erfolgt die Schaltung durch einen außen liegenden Fußschalter. Alternativ kann gegen Mehrpreis eine Einkanal-Funkfernbedienung geliefert werden.

- Dimmfunktion
- verstellbare Lichtfarbe warm oder kalt

indirekte Beleuchtung hinter Korpus

inkl. Rahmen und Trafo

Höhe	Breite		
	bis 125 cm	bis 245 cm	bis 315 cm
1 R	Art.-Nr. 27900	Art.-Nr. 27910	Art.-Nr. 27920
1,5 R	27901	27911	27921
2 R	27902	27912	27922
2,5 R	27903	27913	27923
3 R	27904	27914	27924
4 R	27905	27915	27925

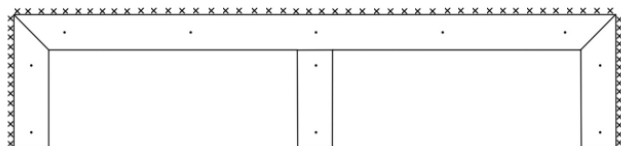

Beispiel:
Höhe 52,6 cm = für 1,5 R (54,1 cm) Korpus
Breite 240 cm = für 245,2 cm Korpus

Zubehör - TV

TV-Vorbereitung: Kabeldurchlass rund



Kabeldurchlass lose: **Art.-Nr. 17809**
 eingebaut: **Art.-Nr. 17810**
 eingebaut: **Art.-Nr. 27811**

für Glasabdeckblatt: **Art.-Nr. 27813**
 (Mindestabstand von der hinteren Kante 80 mm)

(Ø 60 mm alufarbig)
 Bitte exakte Vermaßung (mit Skizze) angeben!
 Achtung: Bei Unterteilen mit Schubkästen wird eine geringere Schubkastentiefe geliefert!
 Beispiel: Unterteil mit Schubkasten 45 cm tief = Schubkastentiefe 35 cm tief!

Kabeldurchlass im Korpus (1 Bohrung), z.B. Mittelseite / Rückwand / Außenseite
 Kabeldurchlass im Korpus einschließlich Abdeckblatt 10 und 40 mm (2 Bohrungen)
 Kabeldurchlass im Korpus einschließlich Glasabdeckblatt (2 Bohrungen)

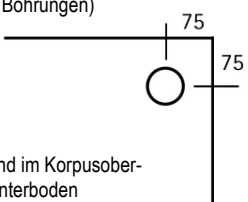

Mindestabstand im Korpusober- bzw. Korpusunterboden

Infrarot-Repeater, für alle gängigen Fernbedienungen

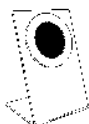

Mit Standfuß: **Art.-Nr. 27777**
 Montage in TV-Paneel: **Art.-Nr. 27776**
 (Bitte Position angeben) Standfuß entfällt.

TV-Vorbereitung: Kabeldurchlass eckig



Kabeldurchlass rechteckig, alufarbig, für Korpus einschl. Abdeckblatt (Bei Korpusen mit Mittelseite sitzt der Kabeldurchlass mittig darüber.)
 Fräsmäß: 7,2 x 15,2 cm

Art.-Nr. 77810
 Für Glasabdeckblatt: **Art.-Nr. 77811**

Rückwandblende mit Magnethalterung

für Elemente mit einem 1/2 Raster oder 2/3 Raster Fach
 (maximale Breite 80 cm)

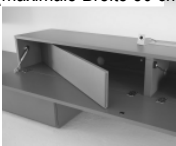

Art.-Nr. 27841

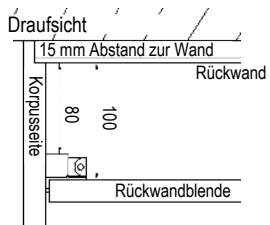

Korpusausschnitt hinter Paneel

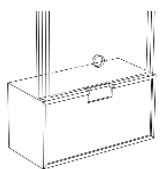

Art.-Nr. 27836

CD- / DVD-Einsatz für Schubkästen (Kunststoff grau) (nicht möglich bei 1/2 Raster Schubkästen)

Tiefe	Breite	60 cm	80 cm	100 cm	120 cm
35 cm	Art.-Nr.	27763	27774	27768	27762
45 cm	Art.-Nr.	27761	27767	27769	27772

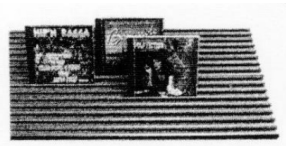



Fassungsvermögen

Tiefe	Breite	60 cm	80 cm	100 cm	120 cm
35 cm		27 CD's	45 CD's	54 CD's	63 CD's
45 cm		39 CD's	65 CD's	78 CD's	91 CD's

Fassungsvermögen für:

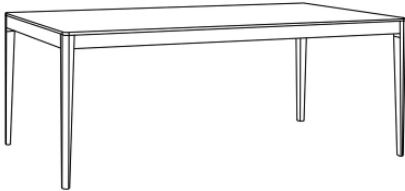
Tische

Esstisch		*Ausführungen:				
 <p>Gesamthöhe 75 cm Beinfreiheit 67 cm Tischbein 5 x 5 cm konisch nicht ausziehbar!</p>		<p>302 Ethno Eiche massiv 323 Wildeiche massiv 321 Eiche anthrazit massiv 324 Wildeiche coffee massiv 327 Eiche milk massiv 329 Eiche sahara massiv</p>				
		<p>325 Nussbaum massiv 350 Kernbuche massiv 332 Kirschbaum massiv</p>				
Sondermaße auf Anfrage!		Eiche massiv*	Nussbaum massiv*	Kernbuche massiv*	Kirschbaum massiv*	Lackausführung (alle Lackausführungen laut Preisliste)
Maße	160 x 90 cm	Art.-Nr. 96700	96701	96702	96704	96703
	180 x 90 cm	Art.-Nr. 96710	96711	96712	96714	96713
	200 x 90 cm	Art.-Nr. 96720	96721	96722	96724	96723
	160 x 100 cm	Art.-Nr. 96730	96731	96732	96734	96733
	180 x 100 cm	Art.-Nr. 96740	96741	96742	96744	96743
	200 x 100 cm	Art.-Nr. 96750	96751	96752	96754	96753

Sekretär		*Ausführungen:				
 <p>Breite Schubkasten: 55 cm</p> <p>Schubkasten</p>		<p>302 Ethno Eiche massiv 323 Wildeiche massiv 321 Eiche anthrazit massiv 324 Wildeiche coffee massiv 327 Eiche milk massiv 329 Eiche sahara massiv</p>				
		<p>325 Nussbaum massiv 350 Kernbuche massiv 332 Kirschbaum massiv</p>				
Sondermaße auf Anfrage!		Eiche* massiv	Nussbaum massiv	Kernbuche massiv	Kirschbaum massiv	Lackausführung (alle Lackausführungen laut Preisliste)
Maß	110 x 70 cm	Art.-Nr. 96800	96801	96802	96804	96803

LS Super Spot

 Diese Leuchte enthält eingebaute LED-Lampen.



} L
E
D

Die Lampen können in der Leuchte nicht ausgetauscht werden.

874/2012 

LS Super Light

 Diese Leuchte enthält eingebaute LED-Lampen.



} L
E
D

Die Lampen können in der Leuchte nicht ausgetauscht werden.

874/2012 

LS Nubio

 Diese Leuchte enthält eingebaute LED-Lampen.

} L
E
D

Die Lampen können in der Leuchte nicht ausgetauscht werden.

874/2012 

"Nubio" Lichtkanal inkl. LED-Band Nubio (Lichtfarbe warm oder kalt)
 "Super Light" Vitrinenbeleuchtung eingelassen (Lichtfarbe warm oder kalt)
 "Super Spot" Vitrinenbeleuchtung eingelassen verstellbar (Lichtfarbe warm oder kalt)